La tuberculose est une maladie **curable**

Aucun patient ne doit être laissé pour compte dans le combat contre la tuberculose

Journée mondiale de lutte contre la tuberculose 2014

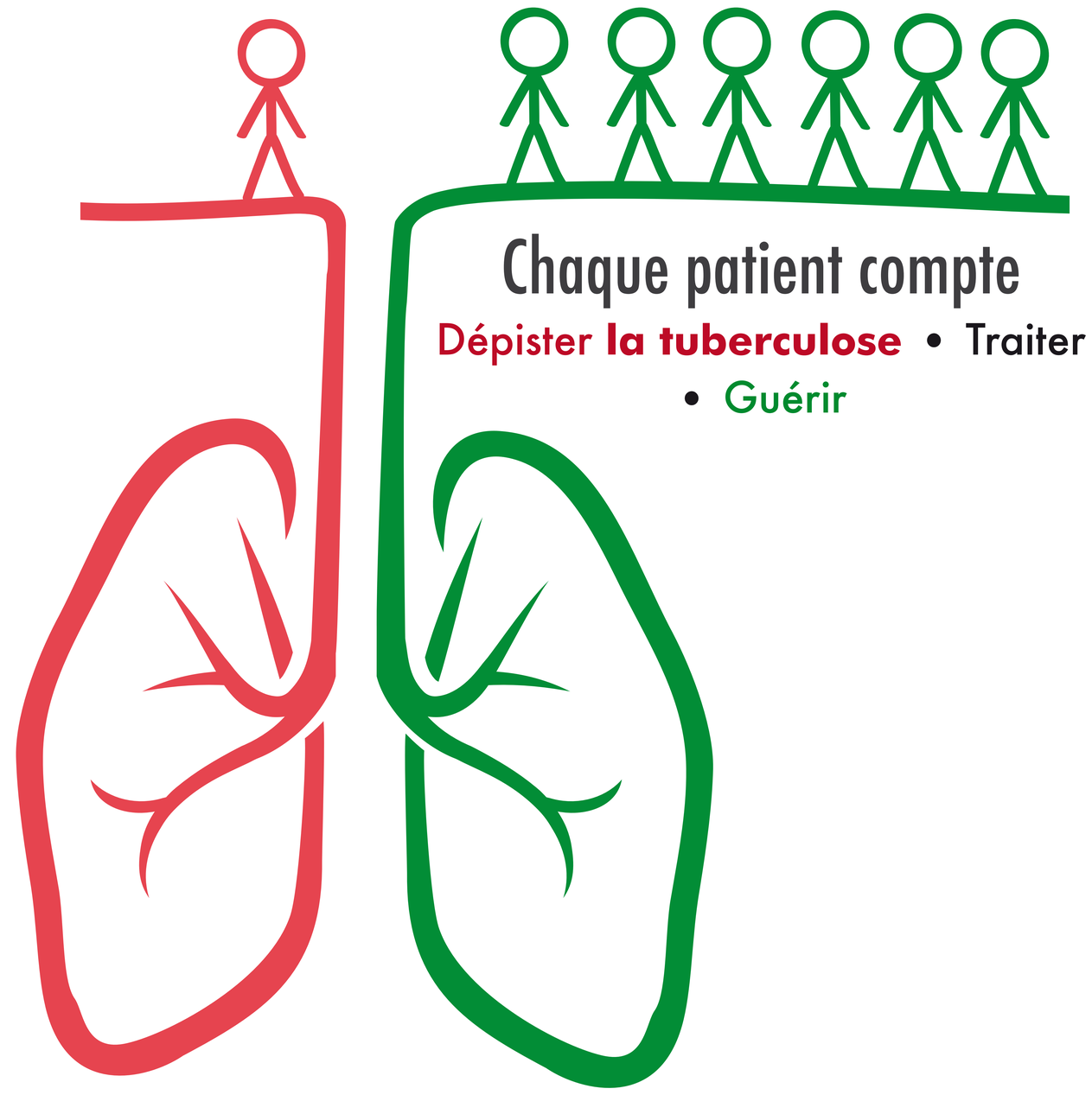

Organisation mondiale de la Santé
Bureau régional de la Méditerranée orientale

pledgecommunications.com